APLIQUE LED MODERNO BLANCO DE LUZ ORIENTABLE 5W

25,71€ IVA incluido

Fabricado en aluminio y acabado en blanco, este aplique de diseño minimalista es ideal para cualquier tipo de decoración. Tiene una **potencia de 5W y 420 lúmenes**. Es **ideal para iluminar pasillos, habitaciones de hoteles o viviendas.**

SKU: GUUP3
Category: Apliques de pared LED

DATOS TÉCNICOS

Alimentación	85-265V AC
Ángulo de Apertura (º)	10-90º
Tamaño	160X55X80H mm
Fuente Lumínica	SMD EPISTAR
IRC	80
Lúmenes	420
Material	Aluminio
Protección IP	IP20

Vatios	5
Vida útil estimada (H)	40000
Temperatura de color	3000K
Certificados	CE – ROHS
Eficiencia Energética	A
Garantía	2 años
Acabado	Blanco

VARIACIONES

SKU	Precio	Temperatura de color
GUM84	25,71€ IVA incluido	3000K

GALERÍA DE IMÁGENES

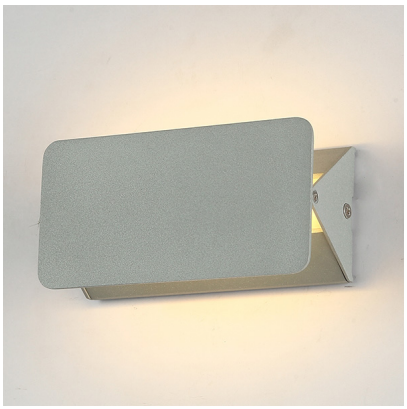

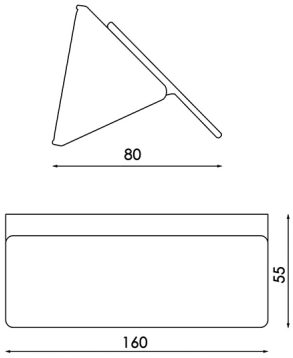

Los apliques son iluminarias que emiten luz de manera indirecta, **evitando así deslumbramientos** y **aumentando el confort visual.** Por otro lado, gracias a sus **diseños actuales y modernos**, hacen que sean perfectos para cualquier tipo de decoración. Su **instalación es muy sencilla** e incluye tacos, tornillos y llave allen para la realización de la misma.

TODAVÍA NO HAY VALORACIONES